

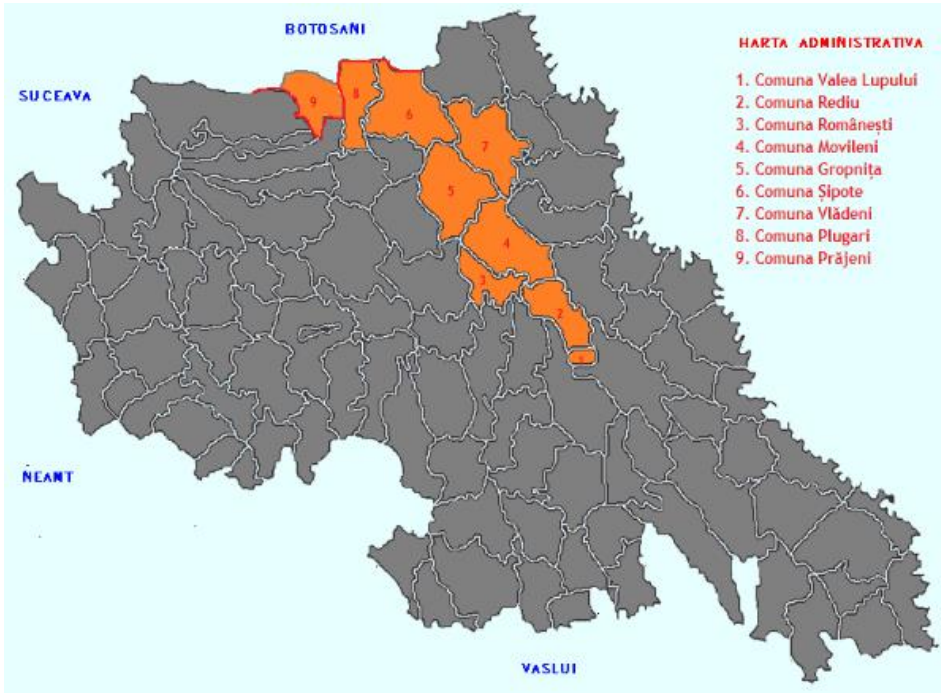

Asociația GAL Regiunea Reditu-Prăjeni



Stadiul de implementare al Strategiei de Dezvoltare Locală 2014-2020

Asociația Grupul de Acțiune Locală Regiunea Reditu-Prăjeni a implementat, începând cu decembrie 2016, Strategia de Dezvoltare Locală (SDL) 2014-2020, având ca scop dezvoltarea microregiunii GAL într-o manieră specifică principiului european LEADER.

Alocarea financiară pentru cele opt măsuri de dezvoltare cuprinse în SDL a fost de 1.510.697 euro, finanțare europeană din Fondul European Agricol pentru Dezvoltare Rurală. GAL a desfășurat activități specifice de animare în teritoriul celor 9 comune componente, în vederea informării potențialilor beneficiari asupra posibilităților de finanțare.

Obiectivele propuse în SDL:

- ✓ obținerea unei dezvoltări teritoriale echilibrate a economiilor și comunităților rurale, inclusiv crearea și menținerea de locuri de muncă
- ✓ favorizarea competitivității agriculturii



GAL Regiunea Reditu-Prăjeni a lansat apeluri de selecție pentru toate măsurile din strategie:

- ✓ M1 - Acțiuni de dobândire de competențe și formare profesională
- ✓ M2 - Îmbunătățirea performanței economice a exploatațiilor agricole din teritoriul GAL Regiunea Reditu - Prăjeni
- ✓ M3 - Facilitarea intrării în sectorul agricol a unor fermieri, în special din fermele mici
- ✓ M4 - Tineri fermieri șefi de exploatație
- ✓ M5 - Facilitarea creării și dezvoltării de activități neagricole în mediul rural
- ✓ M7 - Dezvoltare locală în Regiunea Reditu - Prăjeni
- ✓ M8 - Investiții în infrastructura socială
- ✓ M9 - Infrastructura de bandă largă în spațiul rural

Ca urmare a activităților de animare și informare realizate de echipa GAL, au fost depuse 41 proiecte, din care au fost selectate **32** în valoare totală de **1.510.415,54 euro**.

La momentul actual au fost contractate și se află în implementare **31 de proiecte**,

Măsura	Alocarea totală a măsurii (euro)	Număr proiecte selectate	Valoare proiecte selectate (euro)	Număr proiecte contractate	Valoarea publică a proiectelor contractate
M1	21.968,89	1	21.928,54	1	21.928,54
M2	231.830	4	231.830	4	231.830
M3	75.000	5	75.000	5	75.000
M4	280.000	7	280.000	7	280.000
M5	157.176	4	157.025	3	117.779
M7	566.182,11	9	566.092	9	566.092
M8	99.671	1	99.671	1	99.671
M9	78.869	1	78.869	1	78.869
TOTAL	1.510.697	32	1.510.415,54	31	1.471.169,54
Procent	100%		99,98%		97,38%



Date de contact:

Adresa: șoseaua Copoului, nr. 42, sat Breazu, comuna Reditu, județul Iași
 Tel/fax: 0232/227622
 E-mail: galredituprajeni@yahoo.ro
 Website: www.gal-rediu-prajeni.ro

Proiect finanțat cu fonduri europene nerambursabile prin Programul Național de Dezvoltare Rurală (PNDR).

Programul Național de Dezvoltare Rurală este implementat de Agenția pentru Finanțarea Investițiilor Rurale, din subordinea Ministerului Agriculturii și Dezvoltării Rurale.

PNDR este finanțat de Uniunea Europeană și Guvernul României prin Fondul European Agricol pentru Dezvoltare Rurală.